ANSICHT DURCHFAHRT

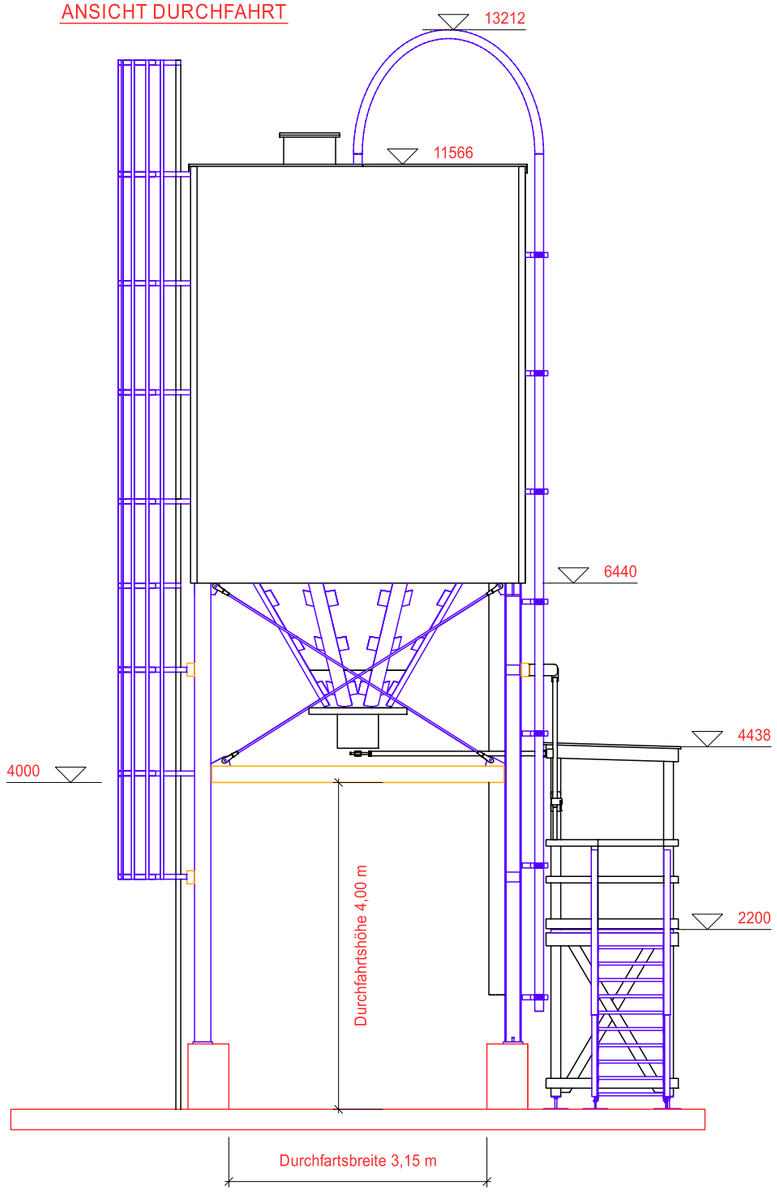

ANSICHT SEITE

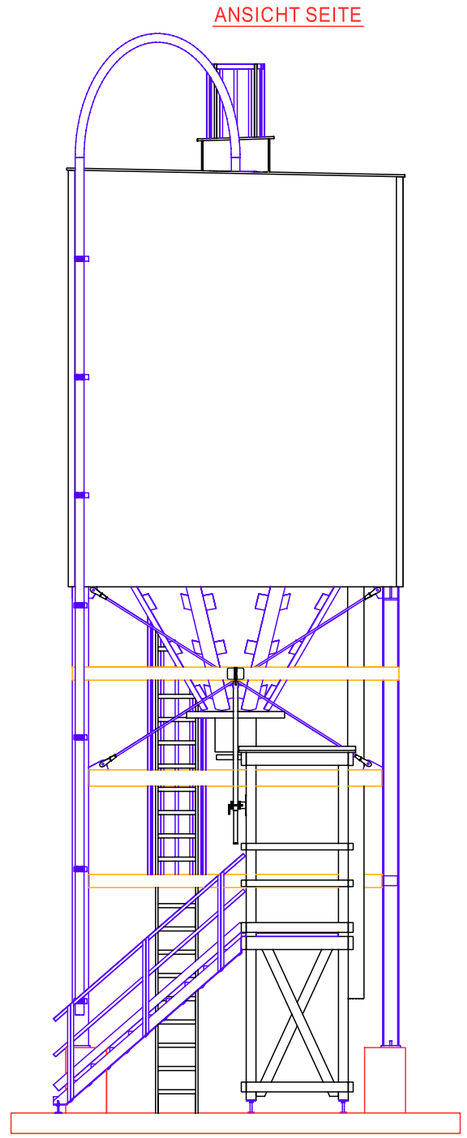

DACHDRAUFSICHT

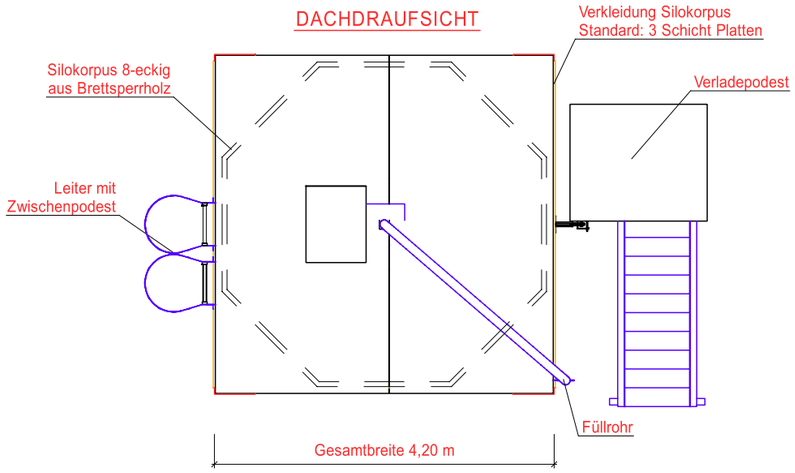

ALLGEMEINE DATEN

FÜLLVOLUMEN	50 m³
DURCHMESSER	4,00 m
STÜTZENKONSTRUKTION	Stahl
DURCHFAHRTSBREITE	3,15 m
DURCHFAHRTSHÖHE	4,00 m
DACHNEIGUNG	2 %

OBERMAYR
Holzkonstruktionen

SILOTYP:
ASJ_50_400_s_315_400_2%

PLANINHALT:
DACHDRAUFSICHT
ANSICHTEN
PERSPEKTIVE

MASSSTAB:
1: 75

DATUM:
30.01.2023