ANSICHT DURCHFAHRT

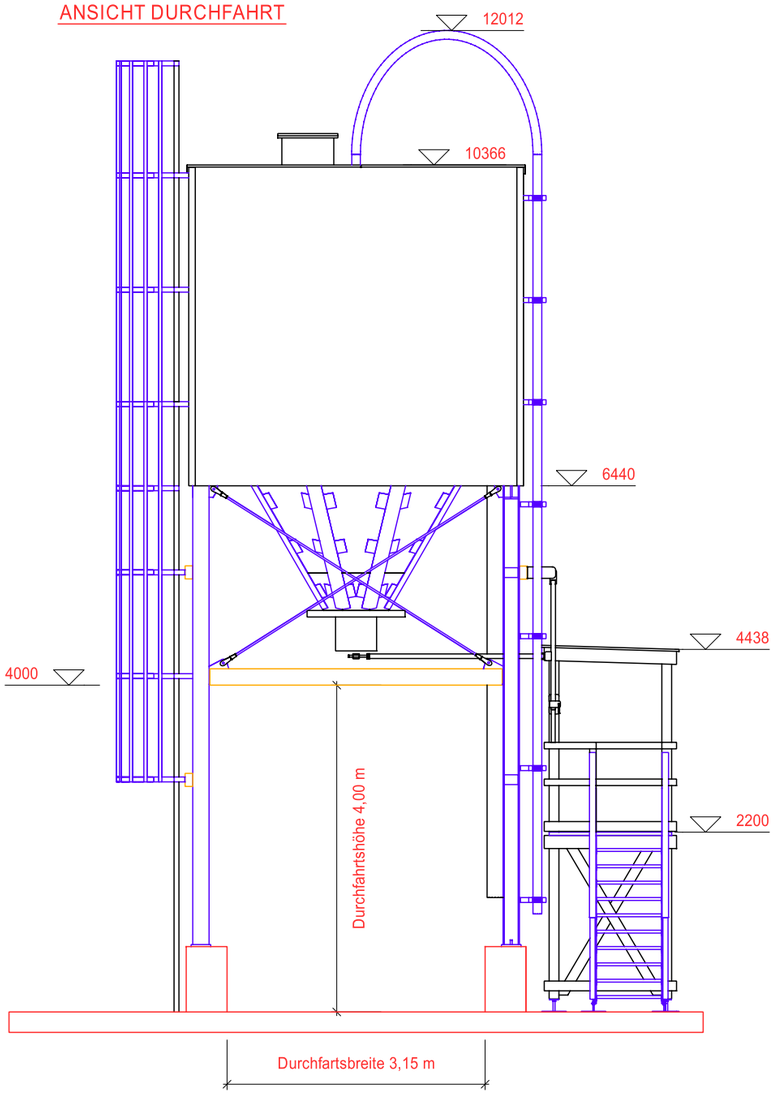


ANSICHT SEITE

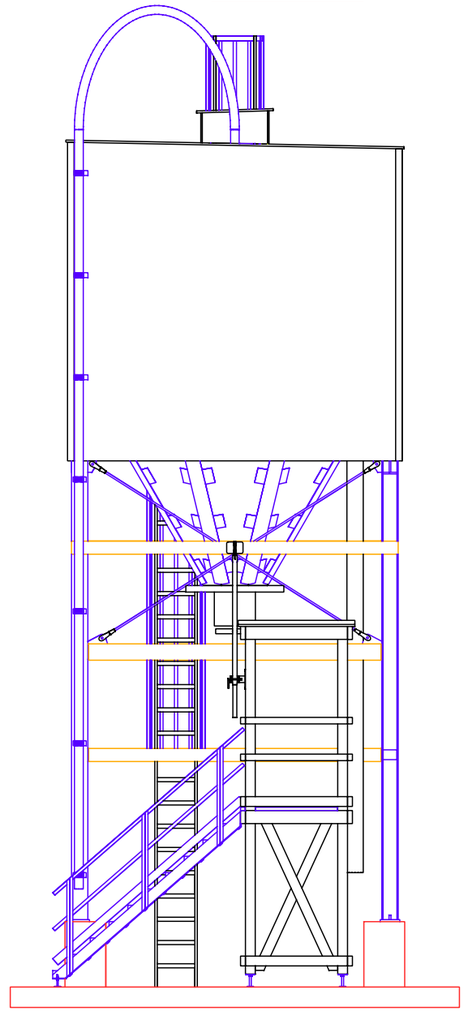

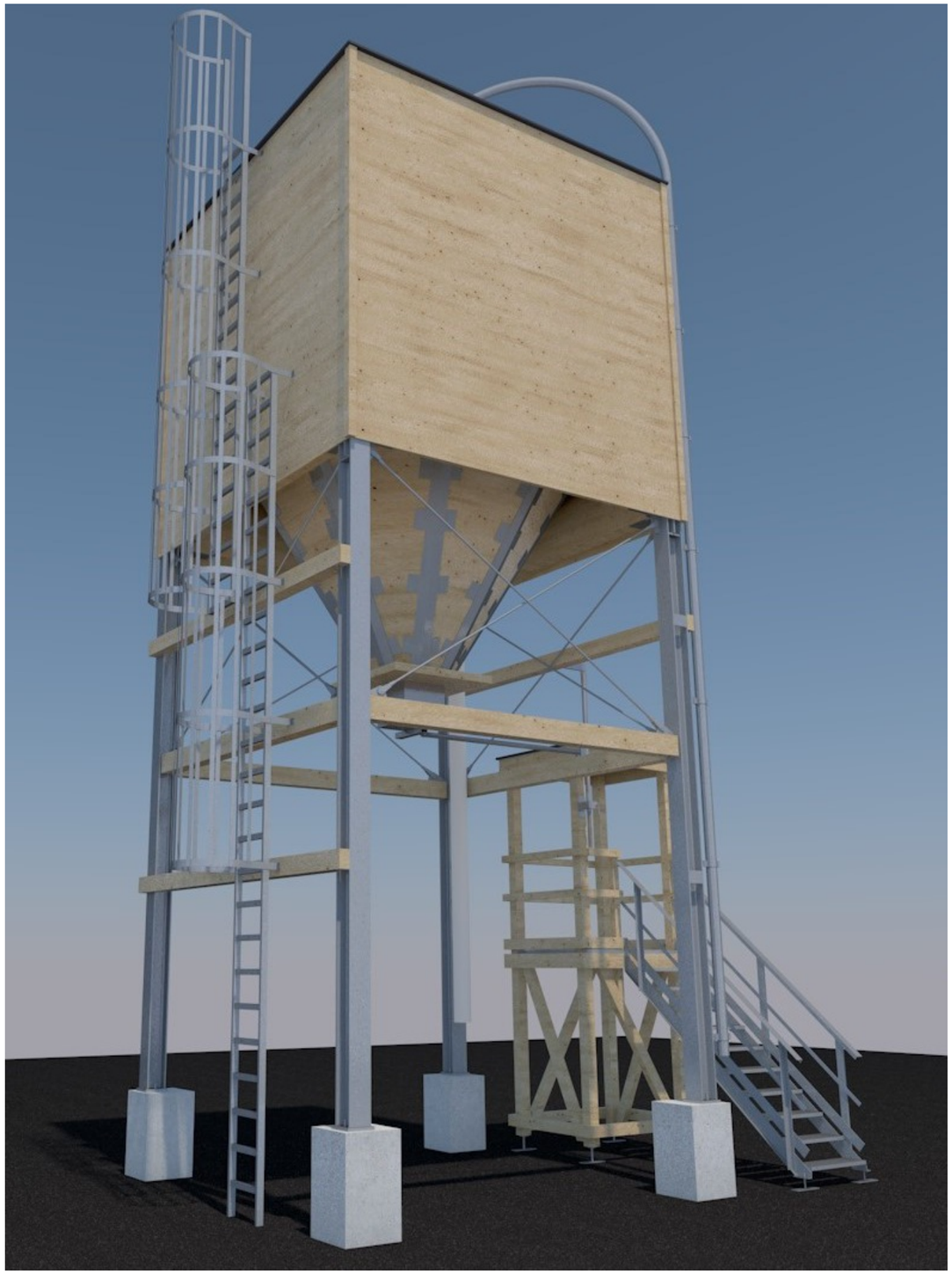

DACHDRAUFSICHT

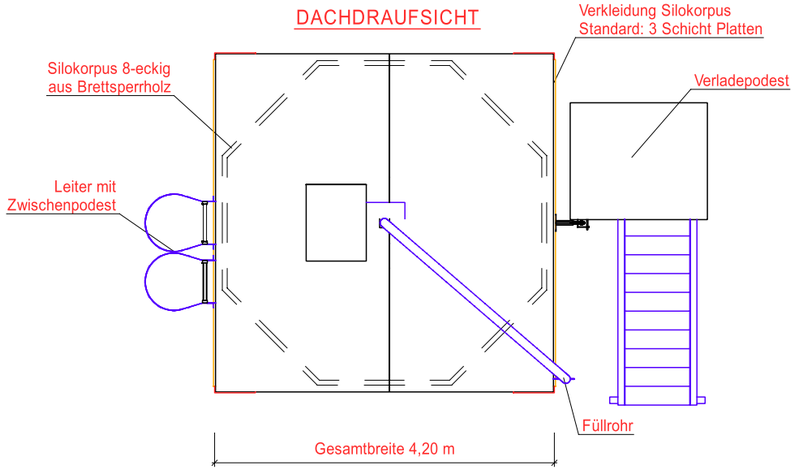


## ALLGEMEINE DATEN

| | |
|---|---|
| FÜLLVOLUMEN | 35 m³ |
| DURCHMESSER | 4,00 m |
| STÜTZENKONSTRUKTION | Stahl |
| DURCHFAHRTSBREITE | 3,15 m |
| DURCHFAHRTSHÖHE | 4,00 m |
| DACHNEIGUNG | 2 % |

OBERMAYR
Holzkonstruktionen

SILOTYP:
ASJ_35_400_s_315_400_2%

PLANINHALT:
DACHDRAUFSICHT
ANSICHTEN
PERSPEKTIVE

MASSSTAB:
1: 75

DATUM:
30.01.2023