ANSICHT DURCHFAHRT

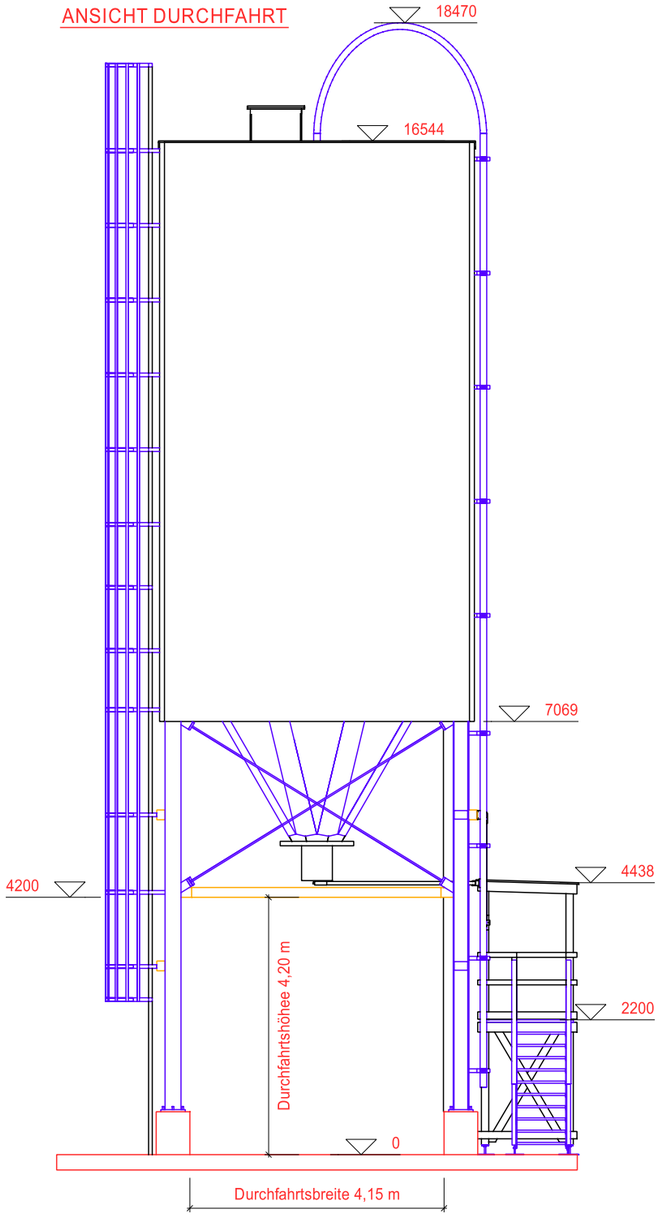

ANSICHT SEITE

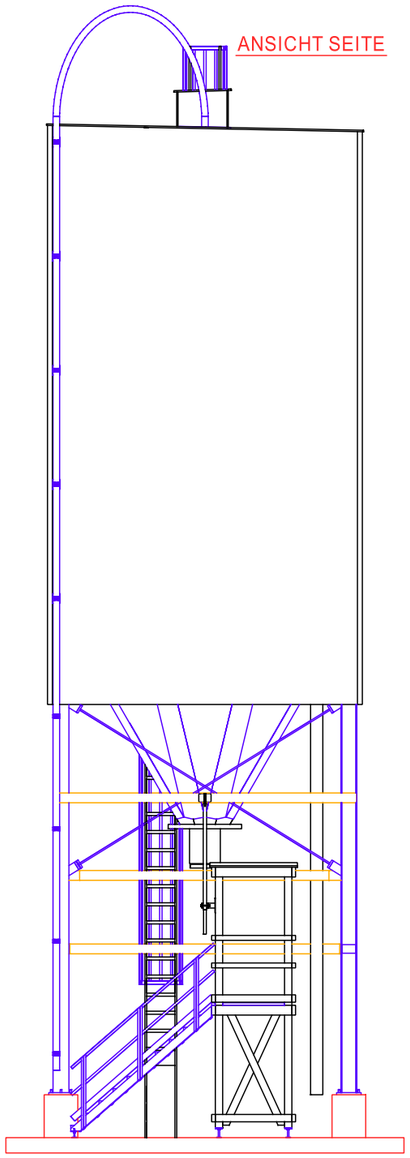

DACHDRAUFSICHT

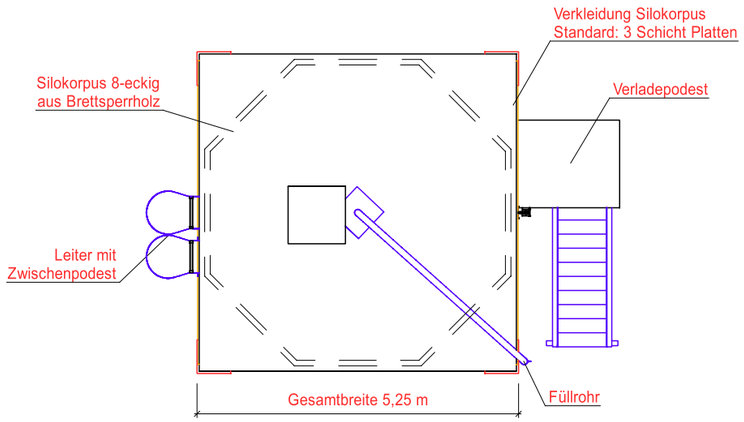

ALLGEMEINE DATEN

FÜLLVOLUMEN	150 m³
DURCHMESSER	5,00 m
STÜTZENKONSTRUKTION	Stahl
DURCHFAHRTSBREITE	4,15 m
DURCHFAHRTSHÖHE	4,20 m
DACHNEIGUNG	2 %

OBERMAYR
Holzkonstruktionen

SILOTYP:
ASJ_150_500_s_415_420_2%

PLANINHALT:
DACHDRAUFSICHT
ANSICHTEN
PERSPEKTIVE

MASSSTAB:
1: 100

DATUM:
30.01.2023